





- LEGENDA**
-  Limite intervento
  -  Sede stradale
  -  Scolo Bentivoglio
  -  Corpi illuminanti a sbraccio
  -  Edifici
  -  Accessi carrabili e pedonali
  -  Percorso pedonale a raso in conglomerato bituminoso
  -  Cordonata a raso in cls 12/15 h 25
  -  Doppia cordonata rialzata con sasso l 40 cm
  -  Canaletta stradale a raso in calcestruzzo 50x40 cm

\*Le quote altimetriche sono riferite al chiodo miniato nei pressi del ponte, con quota +10,00 m

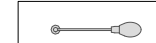

Individuazione dell'ambito di progetto

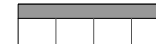
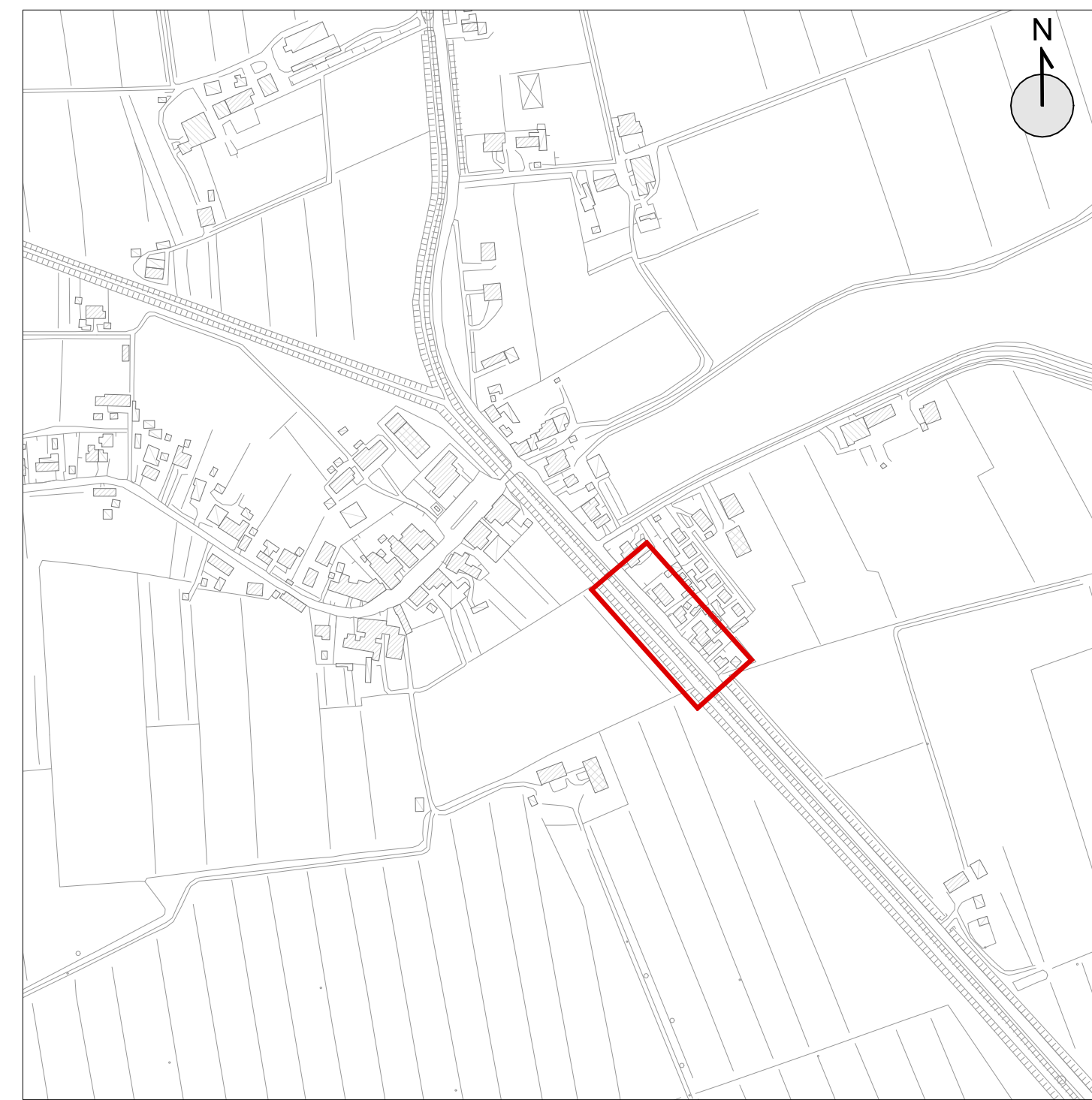
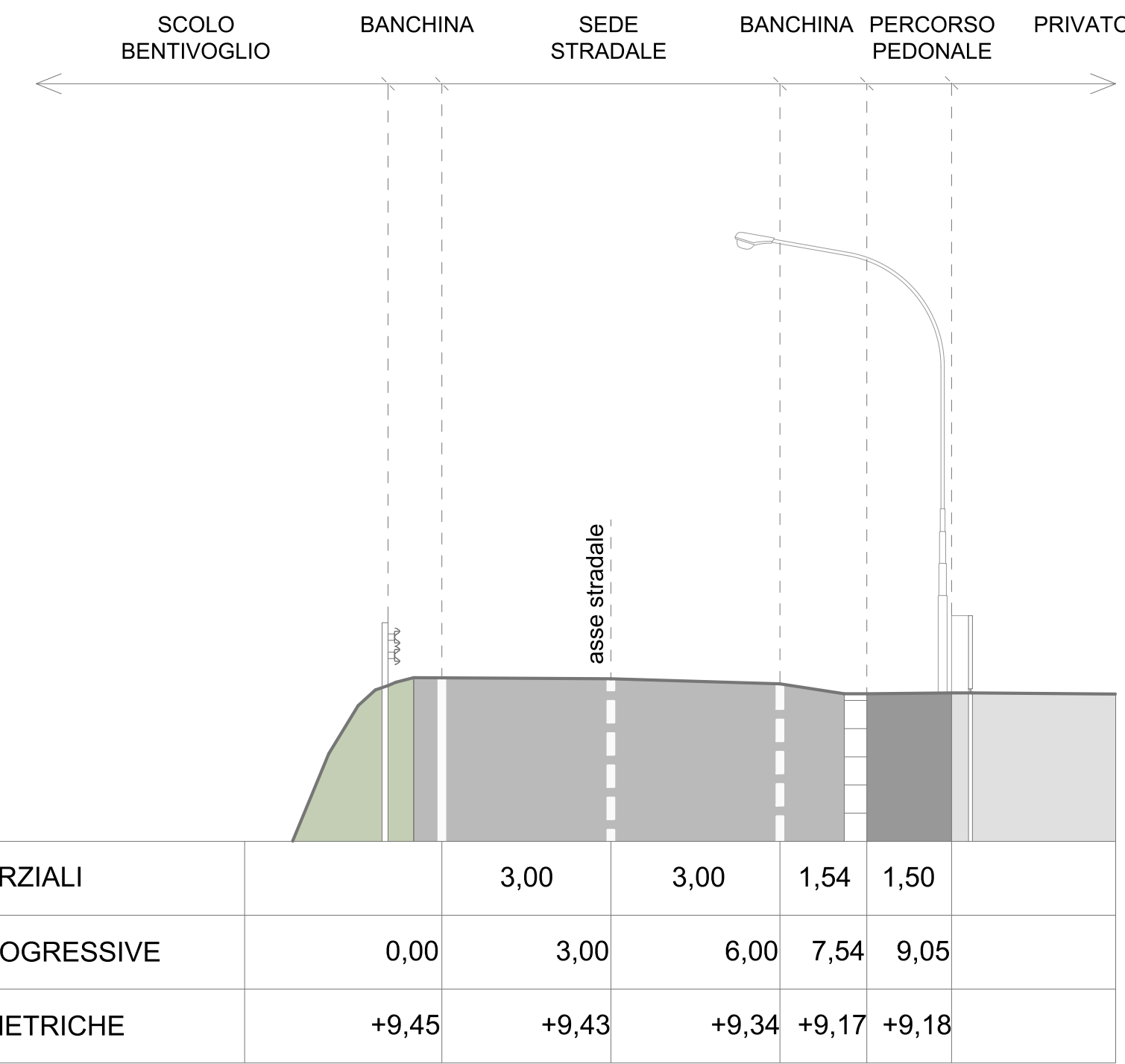

\* Pendenza minima carreggiata 2,5%  
Sezione AA - scala 1:100

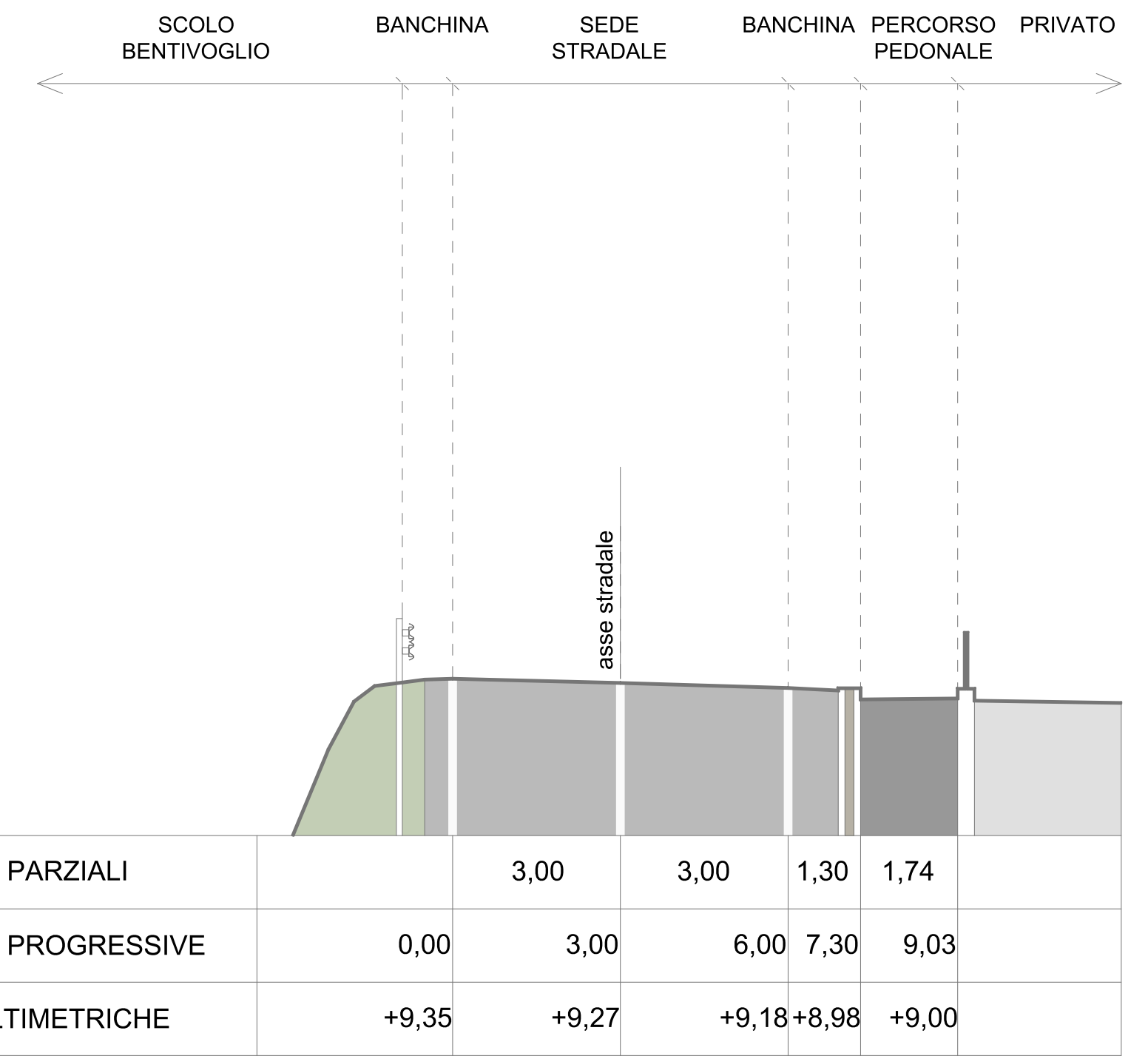

\* Pendenza minima carreggiata 2,5%  
Sezione BB - scala 1:100



**COMUNE DI BAGNOLO DI PO**  
Provincia di Rovigo

PROGETTO DEFINITIVO - ESECUTIVO

**Intervento di superamento delle barriere architettoniche mediante la creazione di un percorso pedonale lungo Via Stradone Runzi e messa in sicurezza della carreggiata stradale - 2 lotto**

Elaborato:

**Tav. 04**

Stato di Progetto: Planimetria generale quotata e sezioni

Data:

**Novembre 2020**

IL PROGETTISTA

Arch. Luigi Vicenzetti  
Viale della Pace, n. 24/C Rovigo  
328 7041287  
luigivicenzetti@gmail.com

IL RESPONSABILE DEL PROCEDIMENTO

Geom. Riccardo Resini

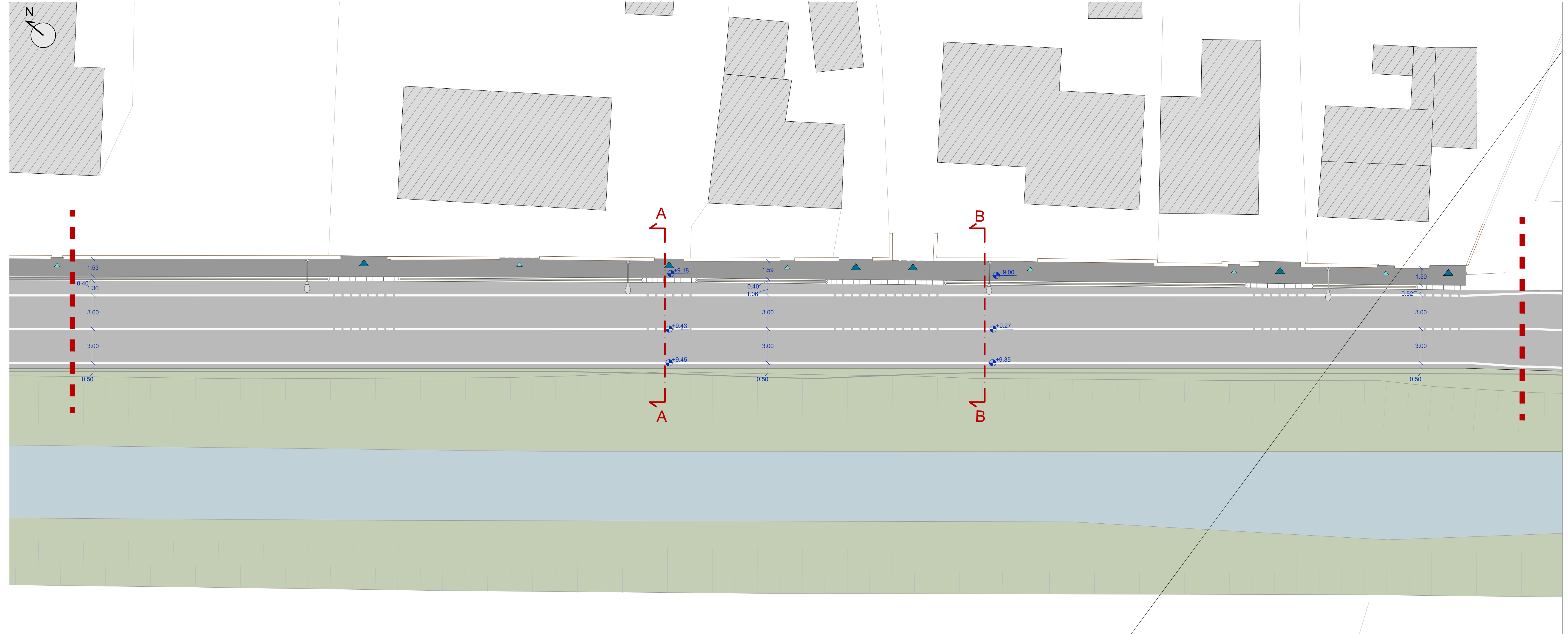

Planimetria generale dello stato di progetto - scala 1:200