



ESTRATTO DI CARTA TECNICA REGIONALE
scala 1:5000

Ambito d'intervento



ESTRATTO DI CARTA TECNICA REGIONALE
scala 1:5000



ESTRATTO DI MAPPA CATASTALE
scala 1:1000



COMUNE DI BAGNOLO DI PO

Provincia di Rovigo

PROGETTO DEFINITIVO - ESECUTIVO

Intervento di superamento delle barriere architettoniche mediante la creazione di un percorso pedonale lungo Via stradale Runzi e messa in sicurezza della carreggiata stradale - 2 lotto

Elaborato:

Tav. 01

Inquadramento

Data:

Novembre 2020

IL PROGETTISTA

Arch. Luigi Vicenzetti
Viale della Pace, n. 24/C Rovigo
328 7041287
luigivicenzetti@gmail.com

IL RESPONSABILE DEL PROCEDIMENTO

Geom. Riccardo Resini



ESTRATTO DEL P.A.T.I - Carta dei Vincoli e della Pianificazione Territoriale
scala 1:10.000

- VIABILITA'
- Esistente / Progetto pianificata
 - Rispetto stradale (D.L. 30.04.1992, n°265)
 - Rispetto idraulico (R.D. 8.05.1904, n° 368)

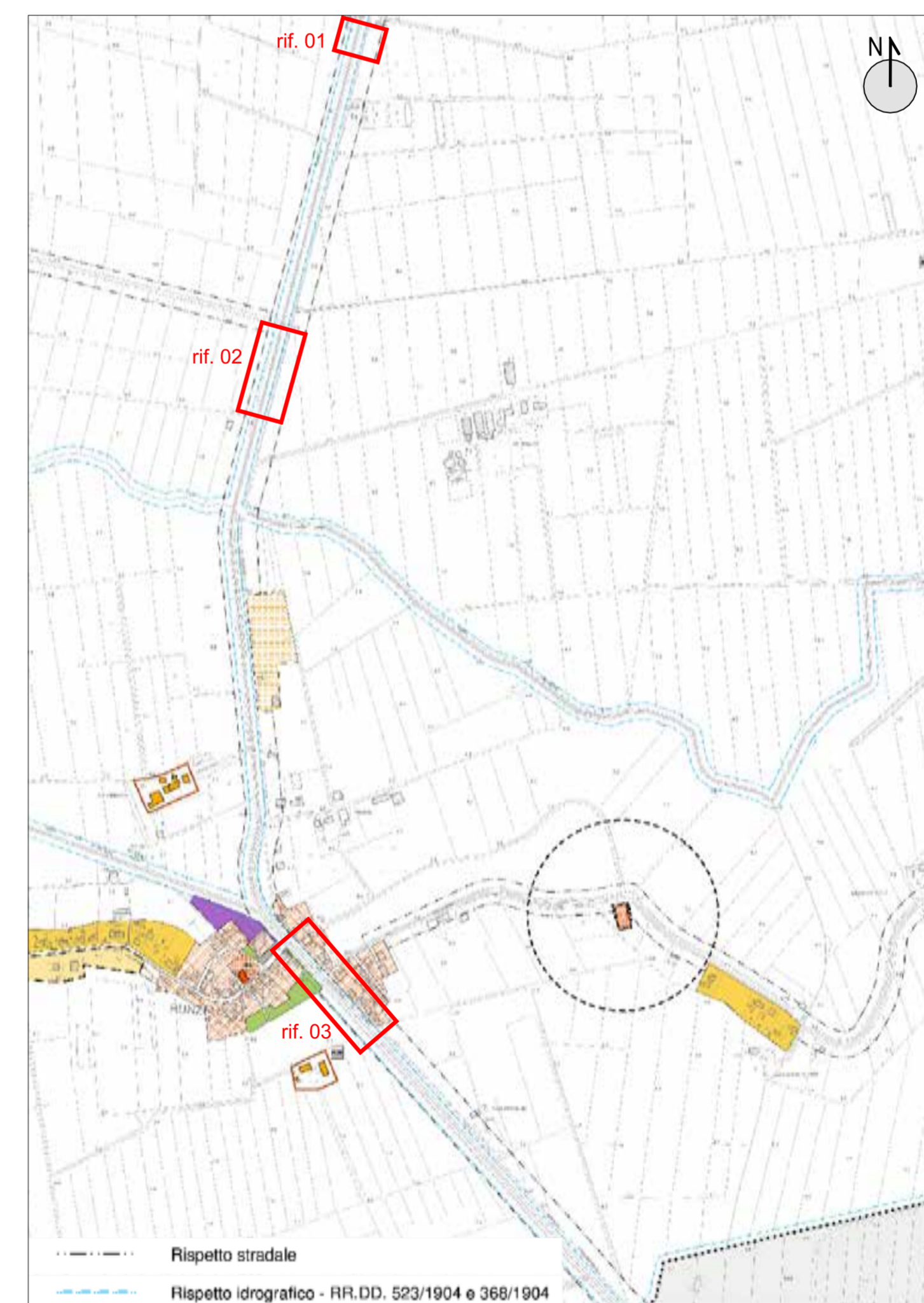

ESTRATTO DI PIANO DEGLI INTERVENTI - Elab. 01b - Zonizzazione intero territorio - sud
scala 1:10.000

- Rispetto idraulico - RR.DD. 523/1904 e 368/1904



ESTRATTO DI ORTOFOTO
scala 1:10.000