

Aree verdi
 Accessi pedonali
 Alberi

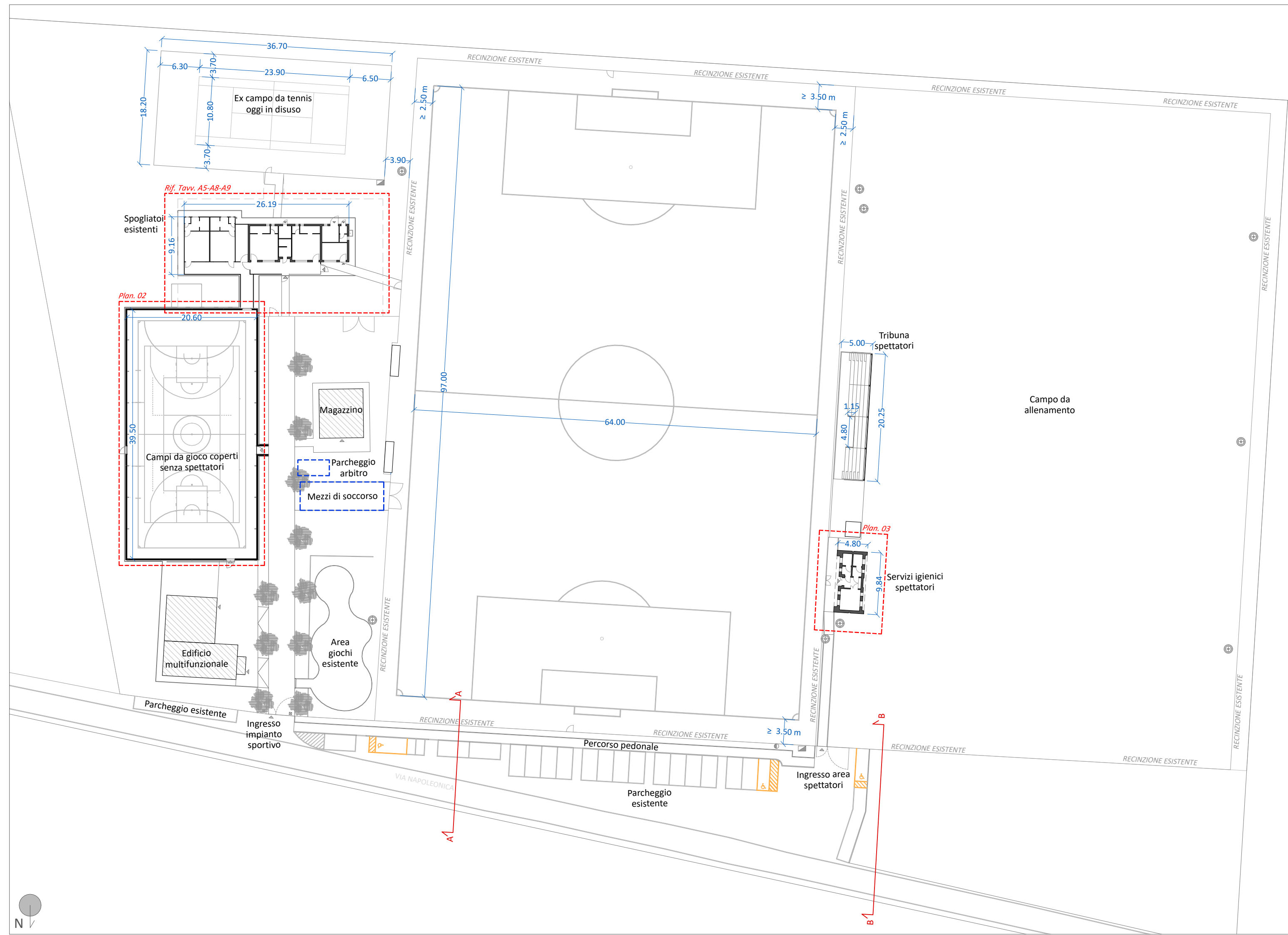

Planimetria 03- Servizi igienici esistenti per spettatori - scala 1:100



Planimetria generale 01 - scala 1:500

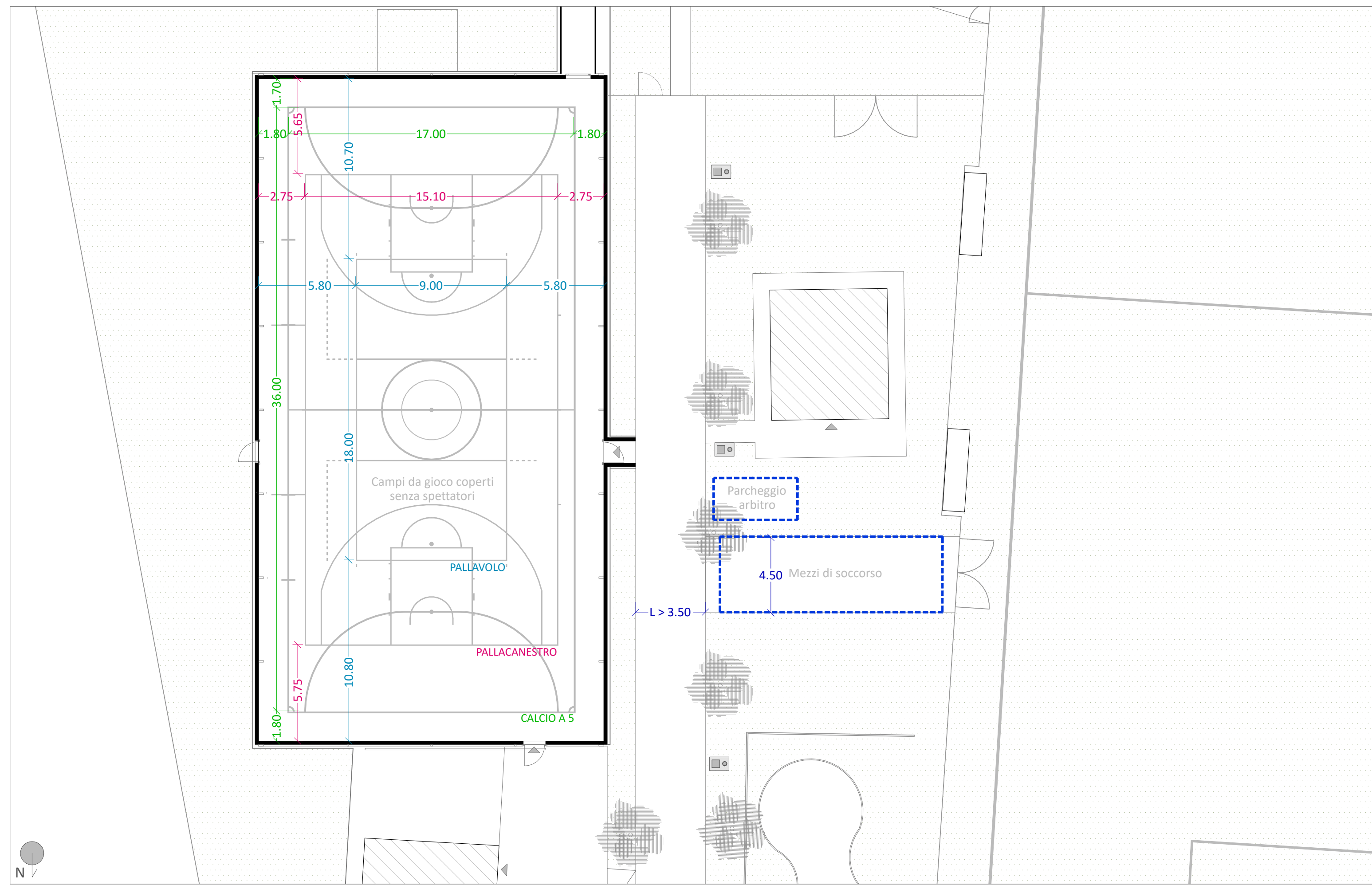

Planimetria 02: Campi da gioco coperti - scala 1:200

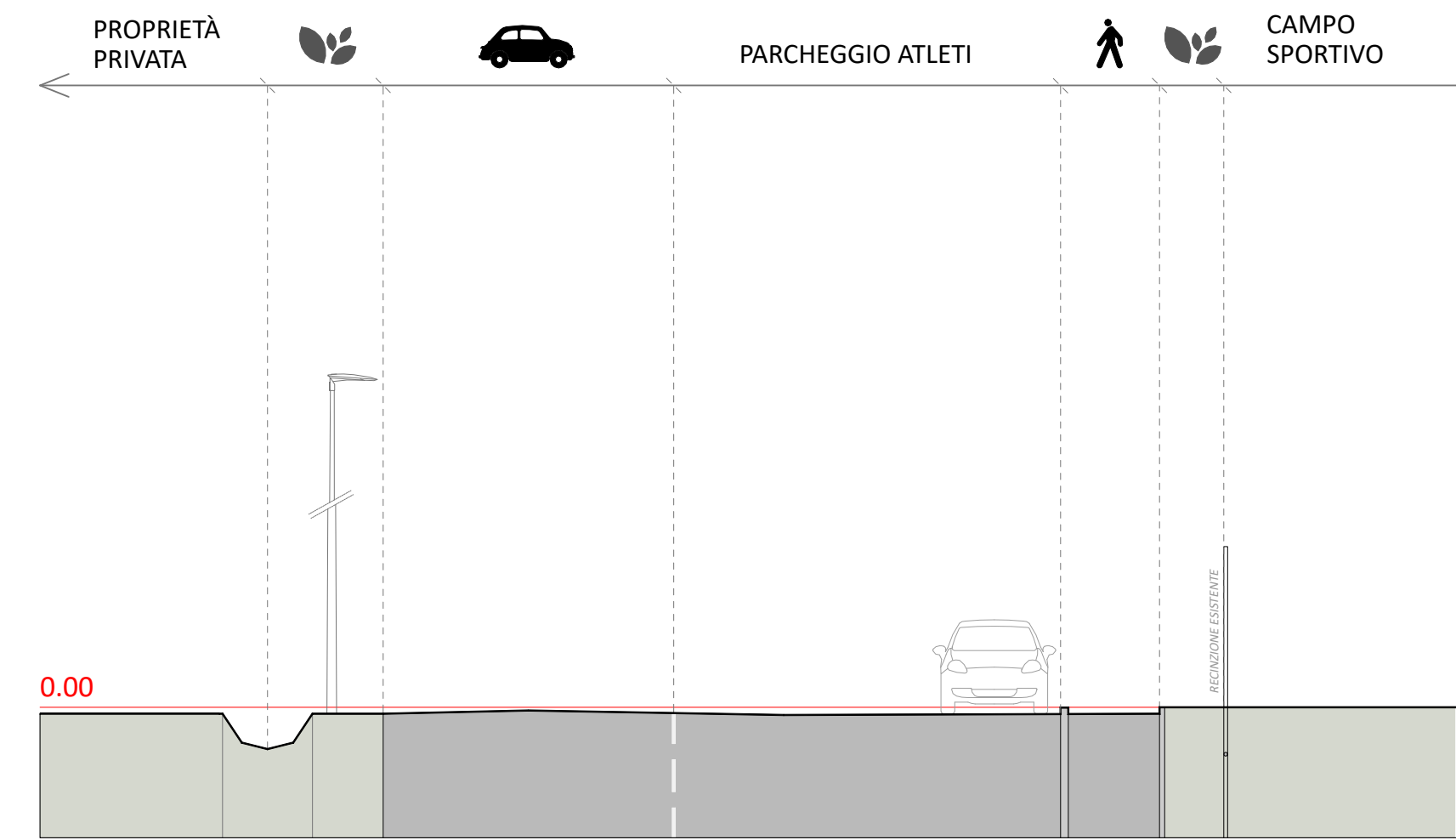

Profilo A - parcheggio atleti - scala 1:100

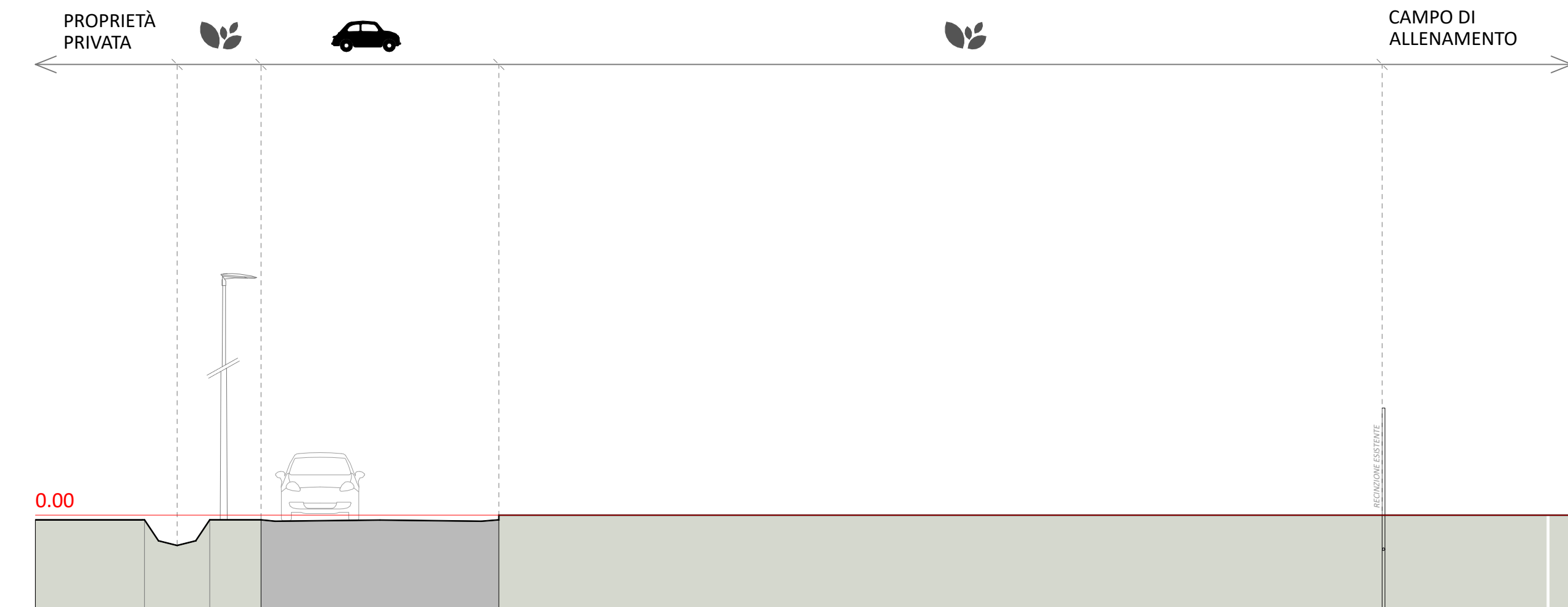

Profilo B - parcheggio pubblico - scala 1:100

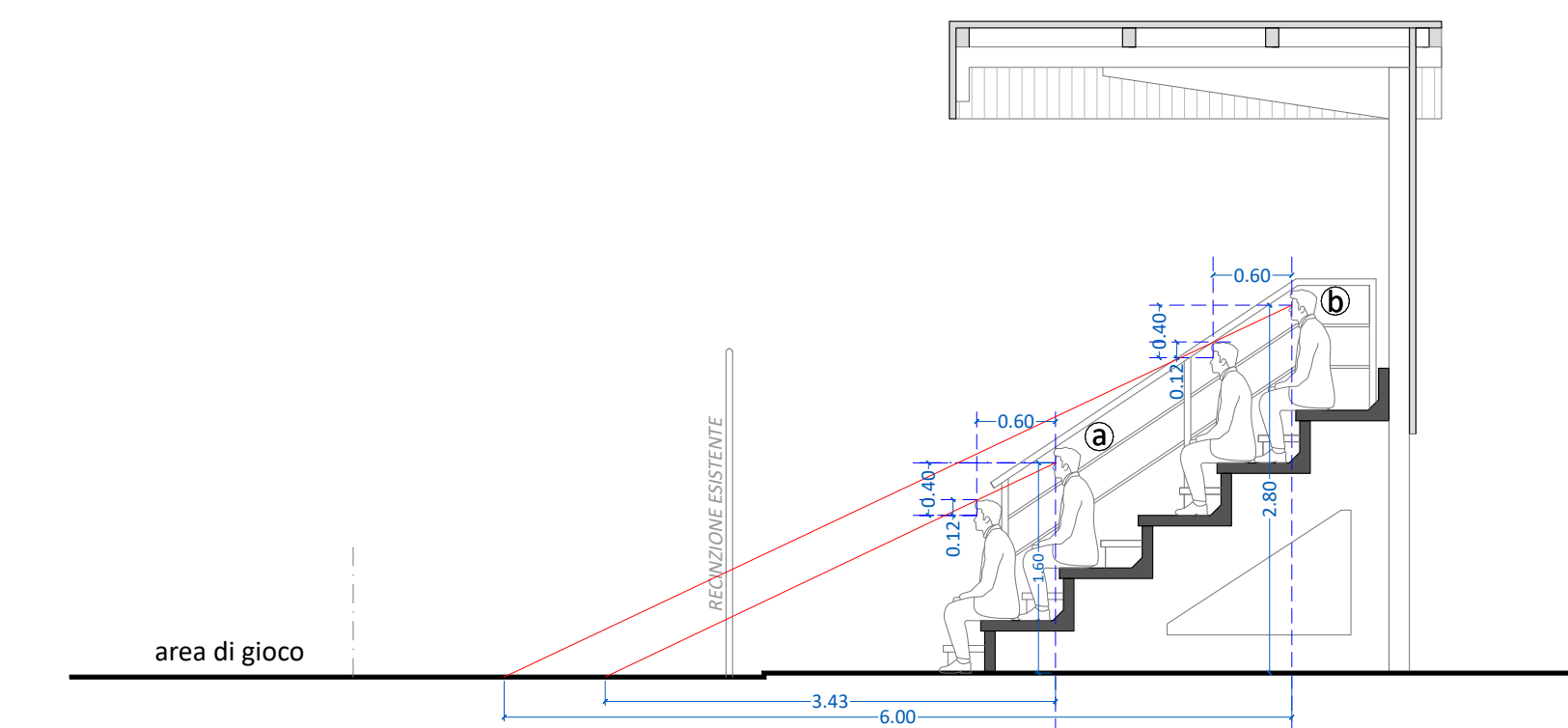

Calcolo verifica visibilità
 $x_a = \frac{(1,60 \times 0,60)}{(0,40 - 0,12)} = 3,43 \text{ m}$
 $x_b = \frac{(2,80 \times 0,60)}{(0,40 - 0,12)} = 6 \text{ m}$

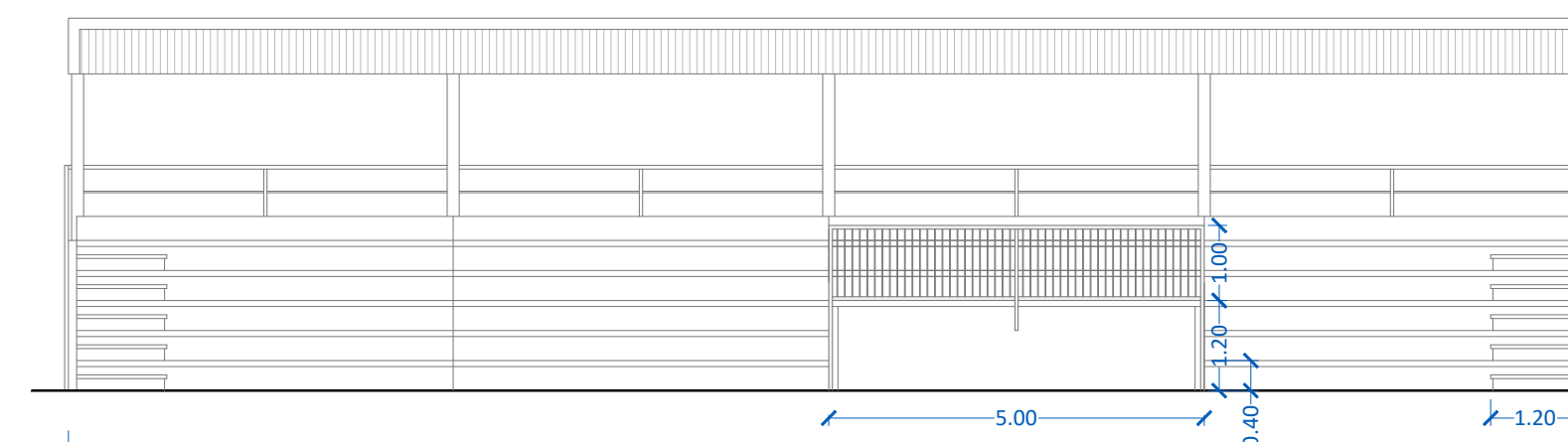

Prospetto tribune - scala 1:100

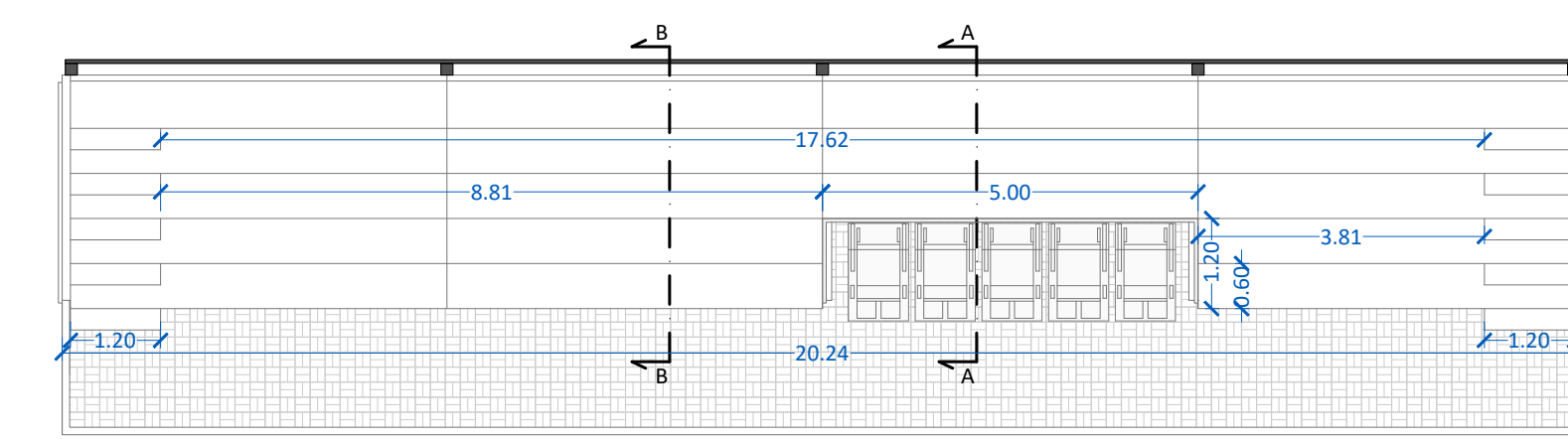

Pianta tribune - scala 1:100

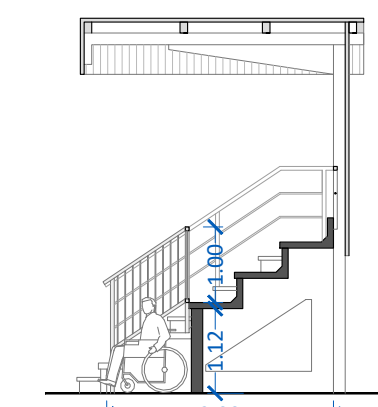

Sezione AA - scala 1:100

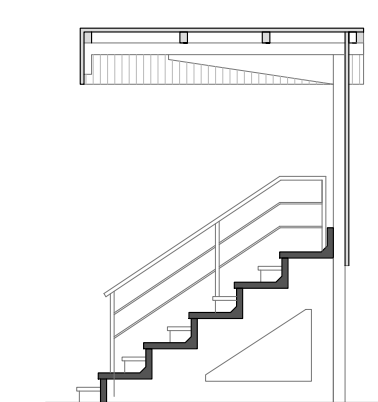

Sezione BB - scala 1:100

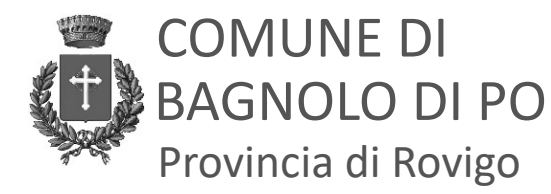

COMUNE DI BAGNOLO DI PO
 Provincia di Rovigo

AGGIORNAMENTO PROGETTO ESECUTIVO

Rigenerazione dell'Impianto Sportivo di Bagnolo di Po ai fini della pratica sportiva e dell'inclusività degli spazi mediante rifacimento degli spogliatoi e delle aree pertinenziali esterne.

Committente:

Comune di Bagnolo di Po
 Piazza Marconi, 159
 45022 Bagnolo di Po - RO

Data:

Ottobre 2022
 Rev.01

Elaborato:

A4
 Stato di fatto - Planimetria generale impianti sportivi dell'area di intervento con indicazioni della viabilità e dei parcheggi, e profili significativi

PROGETTISTA OPERE ARCHITETTONICHE

Arch. Monica Bagatin

Ordine degli Architetti e P.P.C. di Rovigo n. 377
 Corso del Popolo 84 - 45100 Rovigo
 monica.bagatin@archiworldpec.it

RESPONSABILE DEL PROCEDIMENTO

Geom. Riccardo RESINI

A4

Impianto Sportivo
 PROGETTO ESECUTIVO